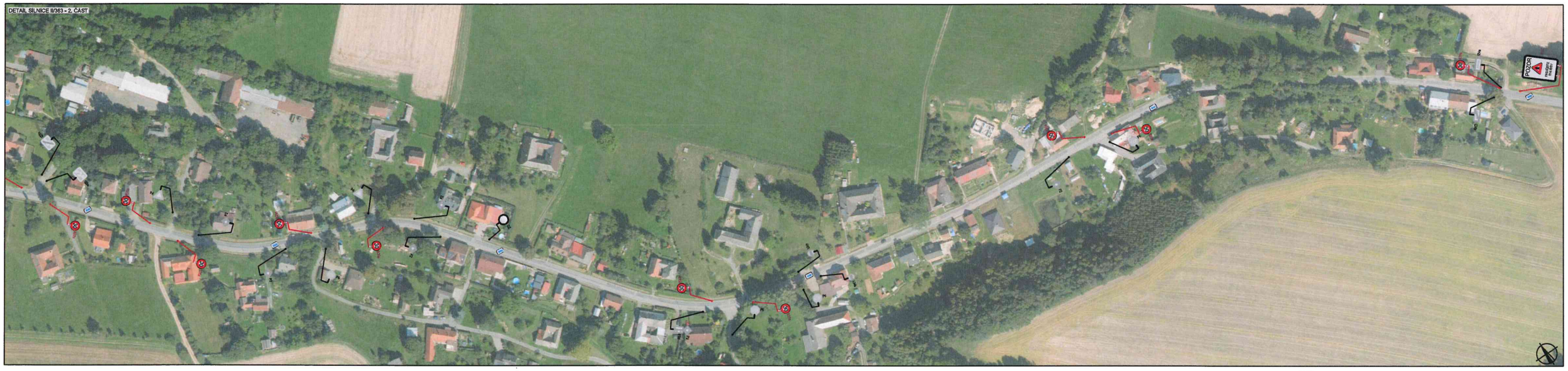

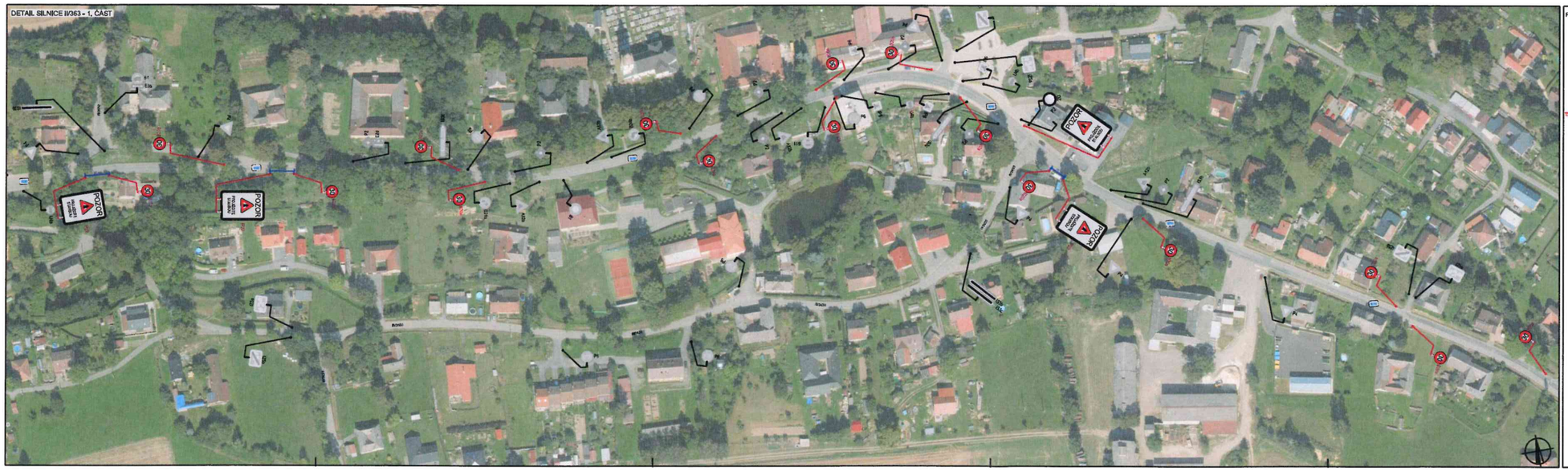

POSUVNÉ PRACOVNÍ MÍSTO

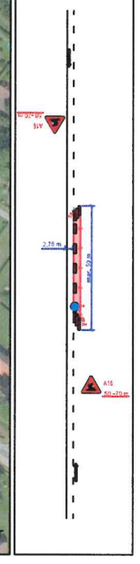

POLICIE ČESKÉ REPUBLIKY - KŘP

Bc. Martin Pavliš

Digitálně podepsal Bc. Martin Pavliš
Datum: 2025.12.04 11:44:37 +01'00'

PLATNOST TOHOTO ROZHODNUTÍ JE 1 ROK.

V ..... dne .....

SOUHLASÍME S POZ. ZUR, UZAVÍRKOU A OBJEZDNOU TRASOU.

V ..... dne .....

SOUHLASÍME S POZ. ZUR, UZAVÍRKOU A OBJEZDNOU TRASOU.

V ..... dne .....

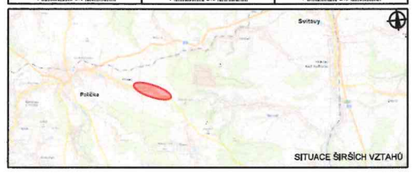

LEGENDA

- PK TRVALE SVÍSLÉ DOPRAVNÍ ZNAČENÍ
- PK DOČASNĚ ZNEPLATNĚNÉ TRVALE SVÍSLÉ DOPRAVNÍ ZNAČENÍ
- PK NAVRŽENÉ PŘECHODNĚ SVÍSLÉ DOPRAVNÍ ZNAČENÍ
- ZÁBOR KOMUNIKACE

Projekt dopravního značení byl zpracován v souladu s příslušnými právními předpisy a technickými normami platnými ke dnu vydání tohoto dopravního značení. Dopravní značení bude realizováno v souladu s platnými TP a Z. Zásady pro zajištění bezpečného provádění stavby jsou zohledněny v projektu dopravního značení.

VYPRACOVAL: Bc. Michaela Grycová	DoZBos s.r.o. Průmyslová 2947/17 690 01 Břeclava Tel.: 720 114 719 Email: grycova@dozbos.cz www.DoZBos.cz	
KONTROLOVAL: Ing. Mgr. Josef Janík		
NÁZEV AKCE: POMEZÍ U POLIČKY		DATUM: 12/2025
REKONSTRUKCE SILNICE II/363, VÝSTAVBA CHODNÍKŮ, OPRAVA VODOVODU		FORMÁT: 1250x594
NÁZEV PŘÍLOHY: SITUACE DOPRAVNĚ-INŽENÝRSKÝCH OPATŘENÍ		ČÍSLO SMLOUVY: **********
OBSAH: ZIMNÍ OBDOBÍ		ČÍSLO PŘÍLOHY: 6